Инструкция по редактированию масок штрихкодов

Маски штрихкодов настраиваются в модуле Рабочие места/Штрихкодирование/Маски штрихкодов .

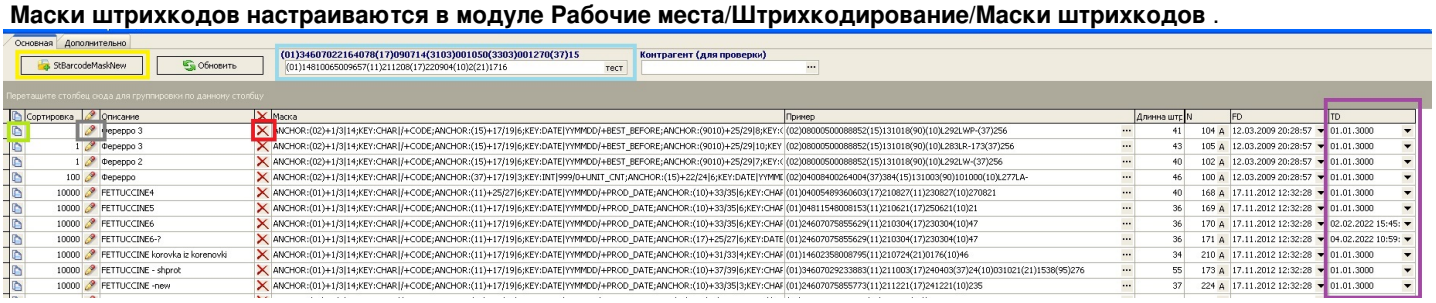

Создать новую маску можно, нажимая на кнопку StBarcodeMaskNew(отмечено желтым), либо можно взять за основу уже сделанную маску ШК, путем нажатия на иконку с двумя бумажными листами(отмечено салатовым).
Проверить есть ли уже настроенная маска или нет можно с помощью функции теста(отмечено голубым). Редактируются созданные маски через значок карандаша(отмечено серым). Удаляются по нажатию на красный крест(отмечено красным). Удаленные маски продолжают отображаться, но отличить их можно по столбцу TD, у удаленных будет проставлена конкретная дата удаления.

Далее разберем создание маски на примере:

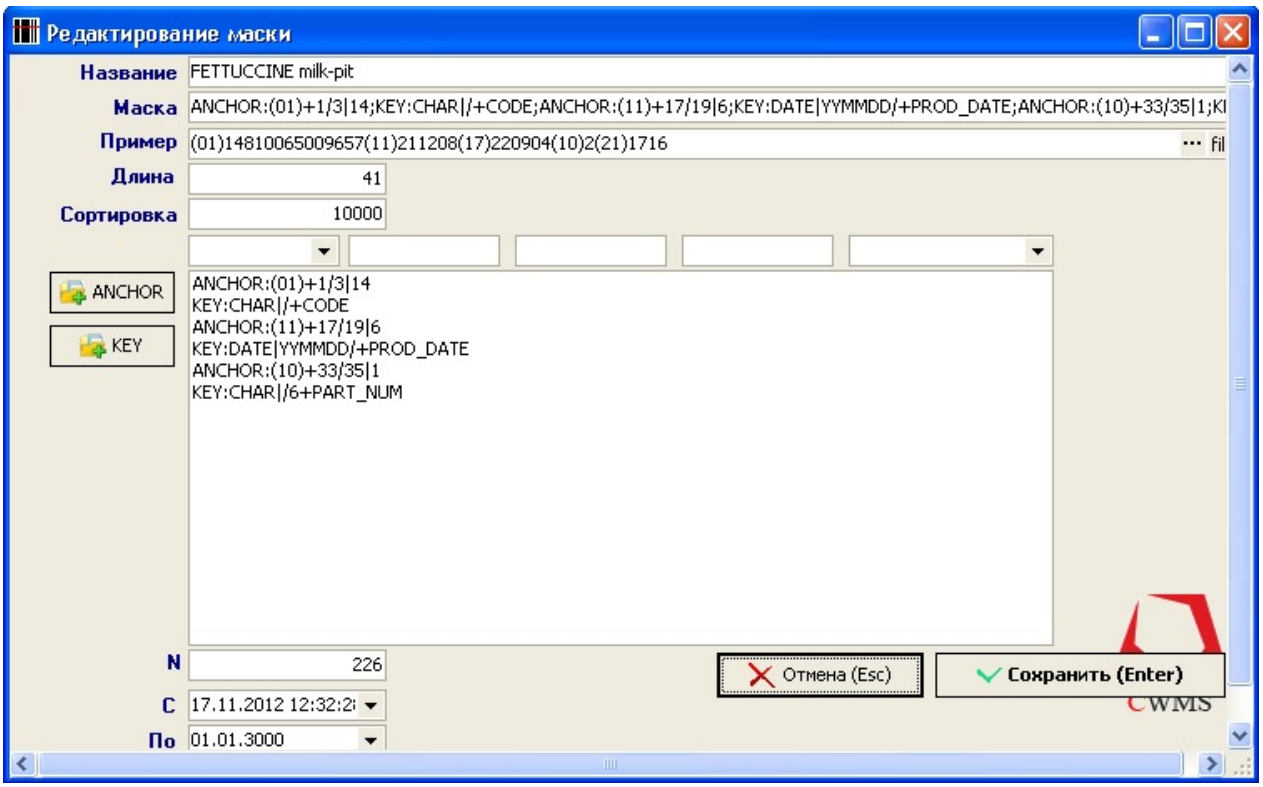

На скриншоте видно, создана маска (01)14810065009657(11)211208(17)220904(10)2(21)1716.

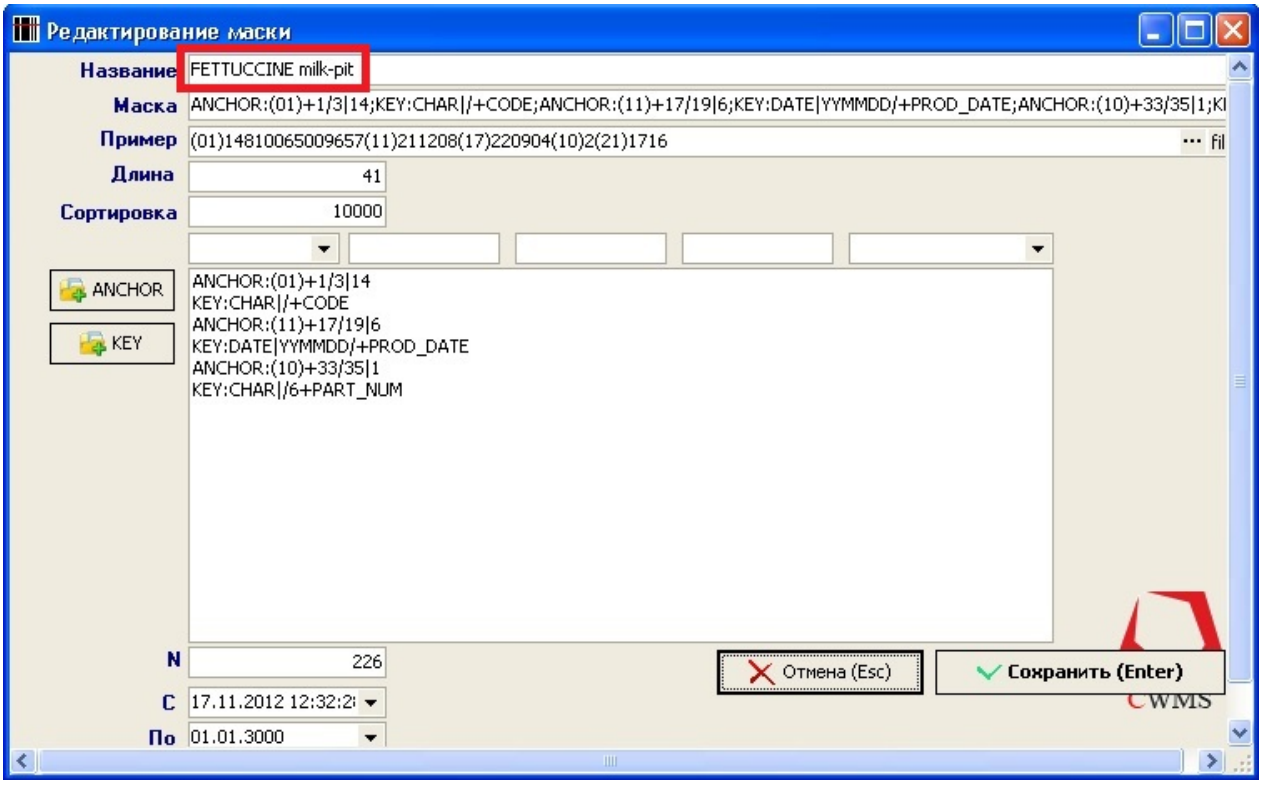

Название маски записывается в соответствующее поле.

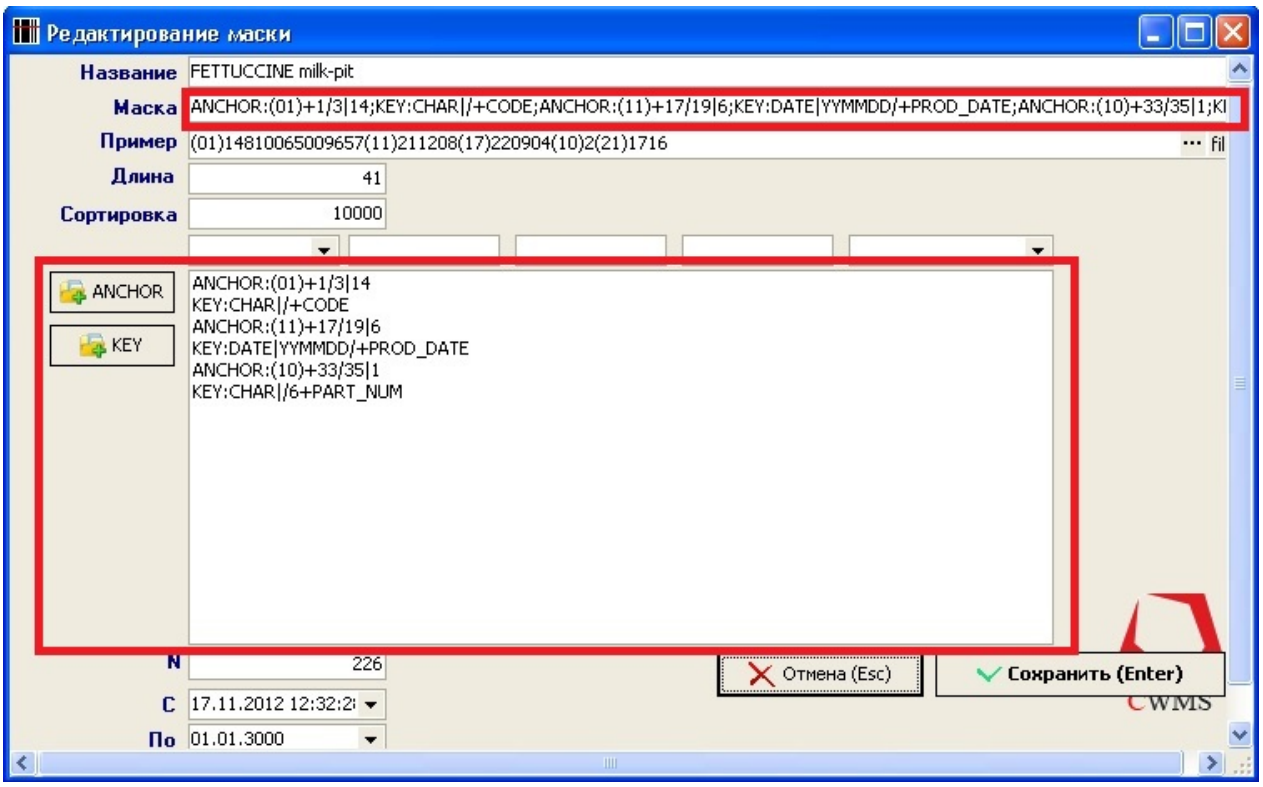

В строке Маска отображается параметры маски ШК, которые вы заполняли.

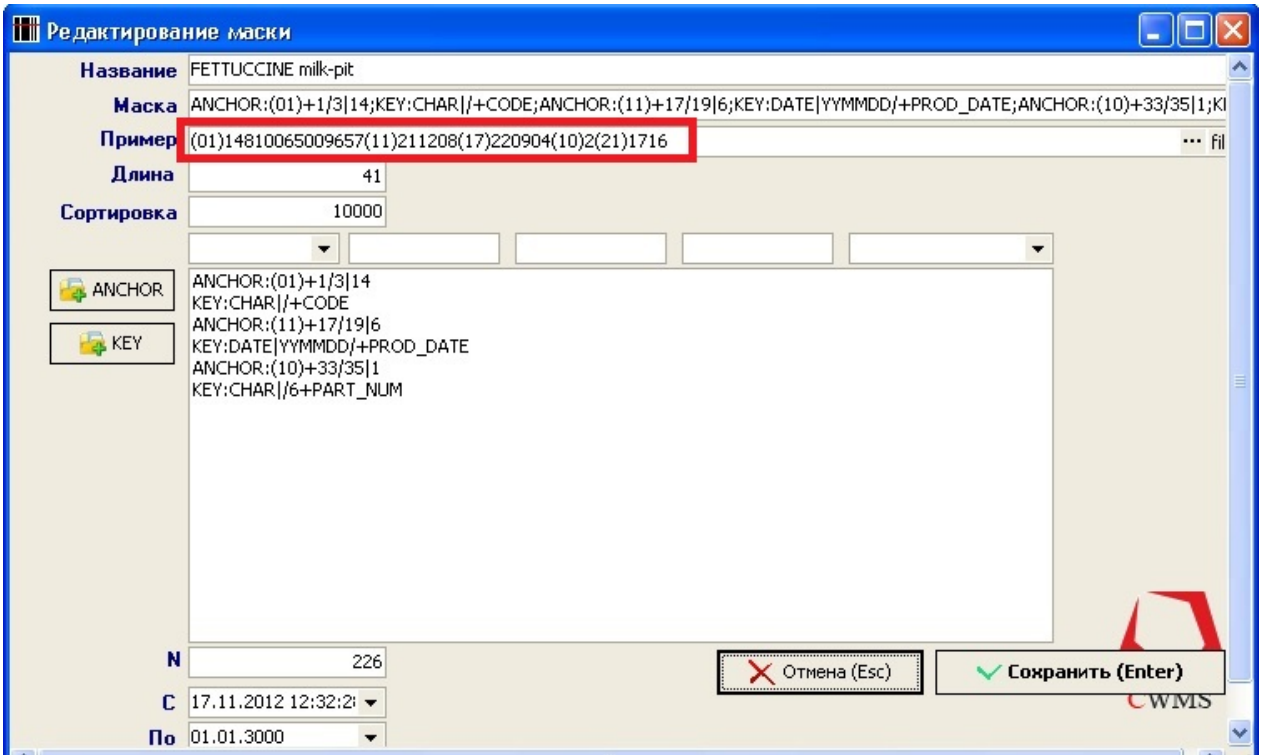

В строке Пример вы можете указать ШК для наглядности.

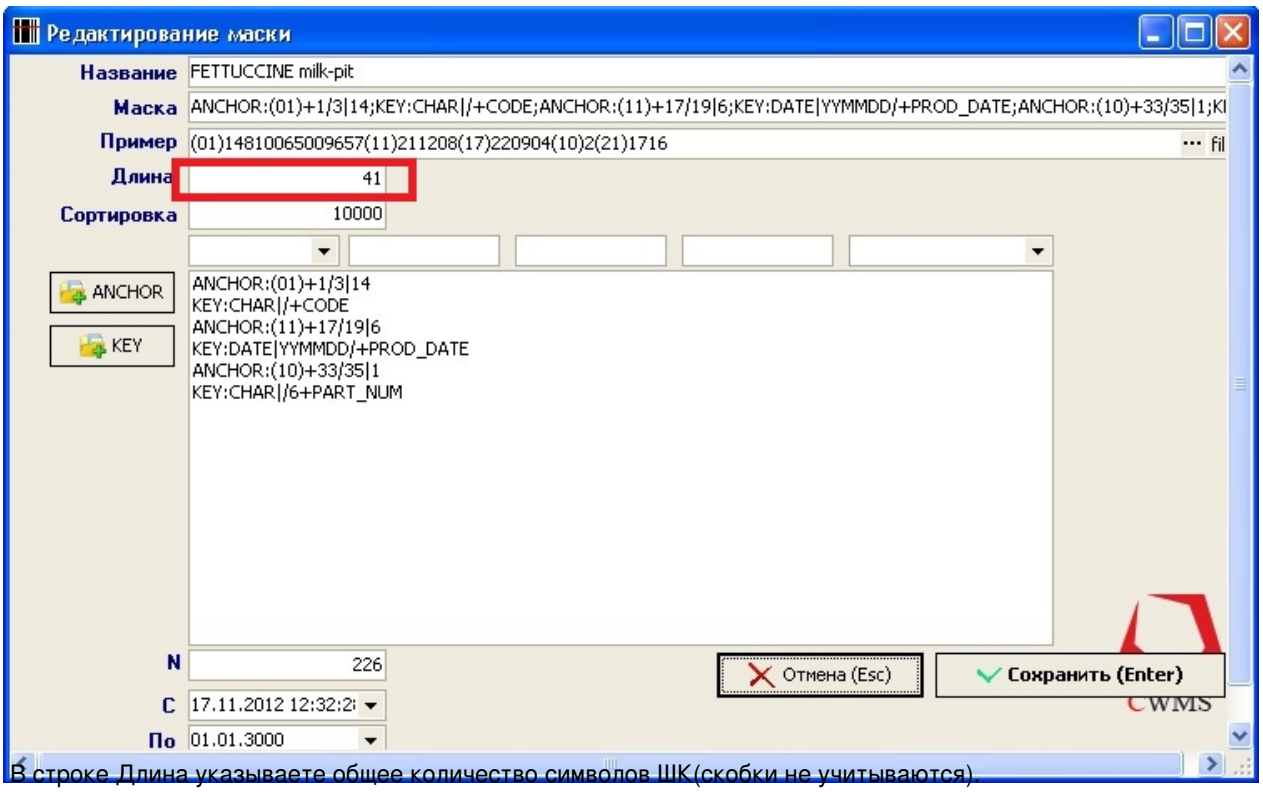

В строке Длина указываете общее количество символов ШК(скобки не учитываются).

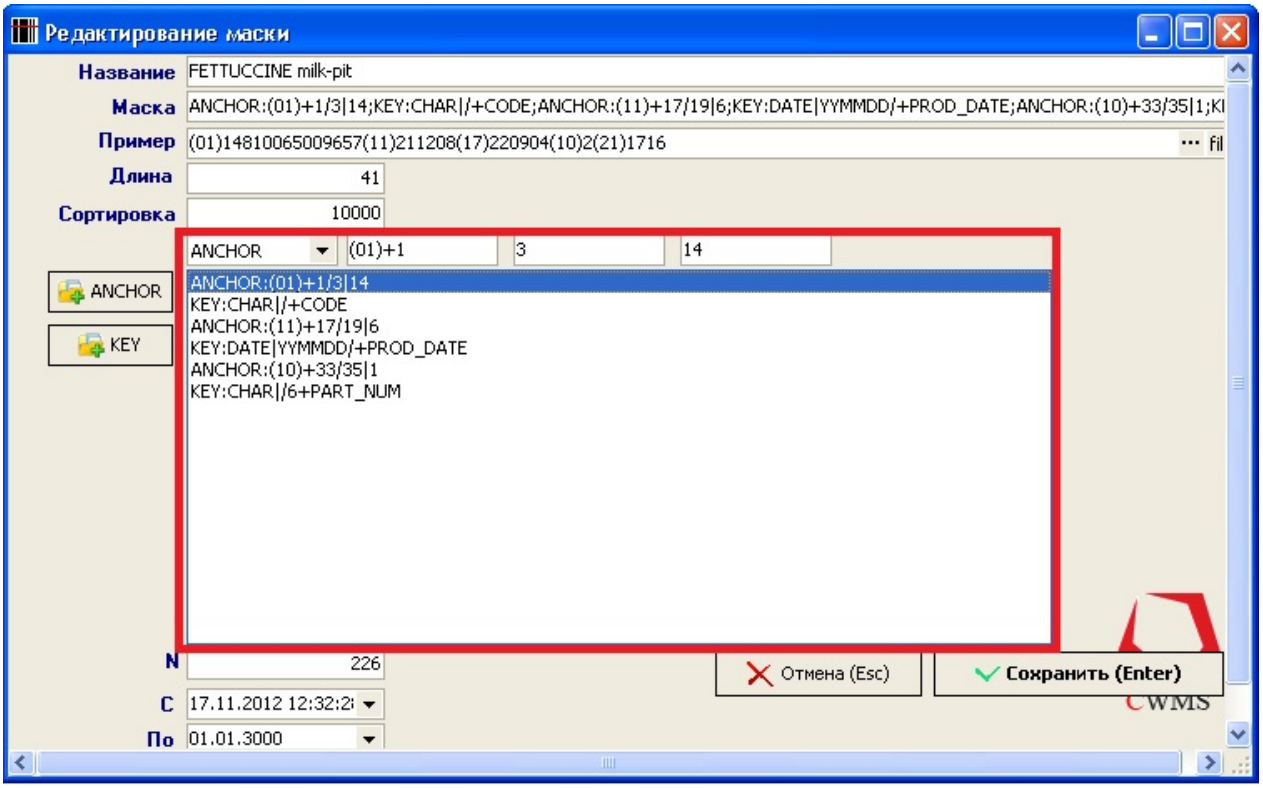

В главном поле вы добавляете параметры маски ШК ANCHOR и KEY. Добавляются они путем нажатия на соответствующую кнопку. Разберем первый якорь из нашего примера: как видно из скриншота, он имеет описание - "ANCHOR:(01)+1/3|14". Расшифровывается оно так: "ANCHOR"-якорь, "(01)"-наименование якоря(то что в скобках), "+1" - с какого символа идет распознавание якоря, "3" - с какого символа идет считывание состава якоря, "14" - длина символов состава якоря.

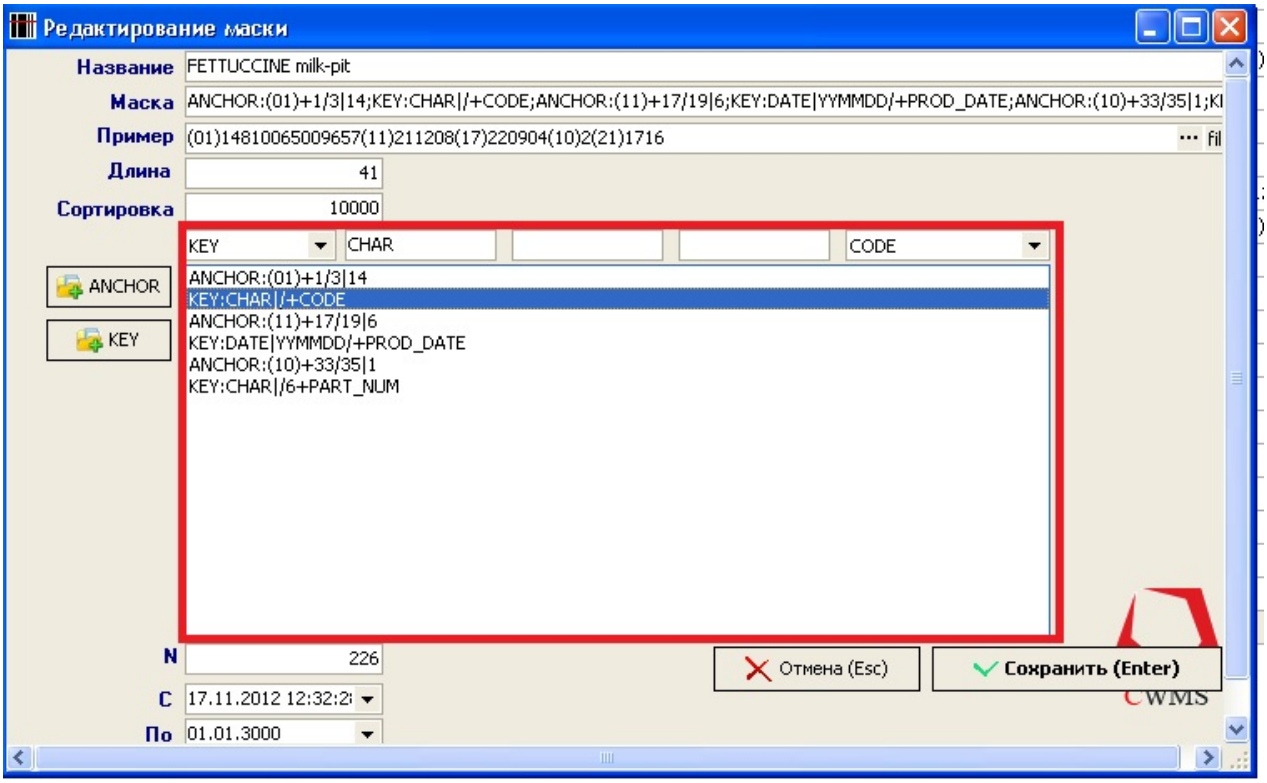

Первый ключ из нашего примера: "KEY:CHAR|/+CODE", где "KEY" - ключ, "CHAR"- тип данных значений AI, "+CODE" - имя переменной в которую считывается значение(на следующем скриншоте показано).

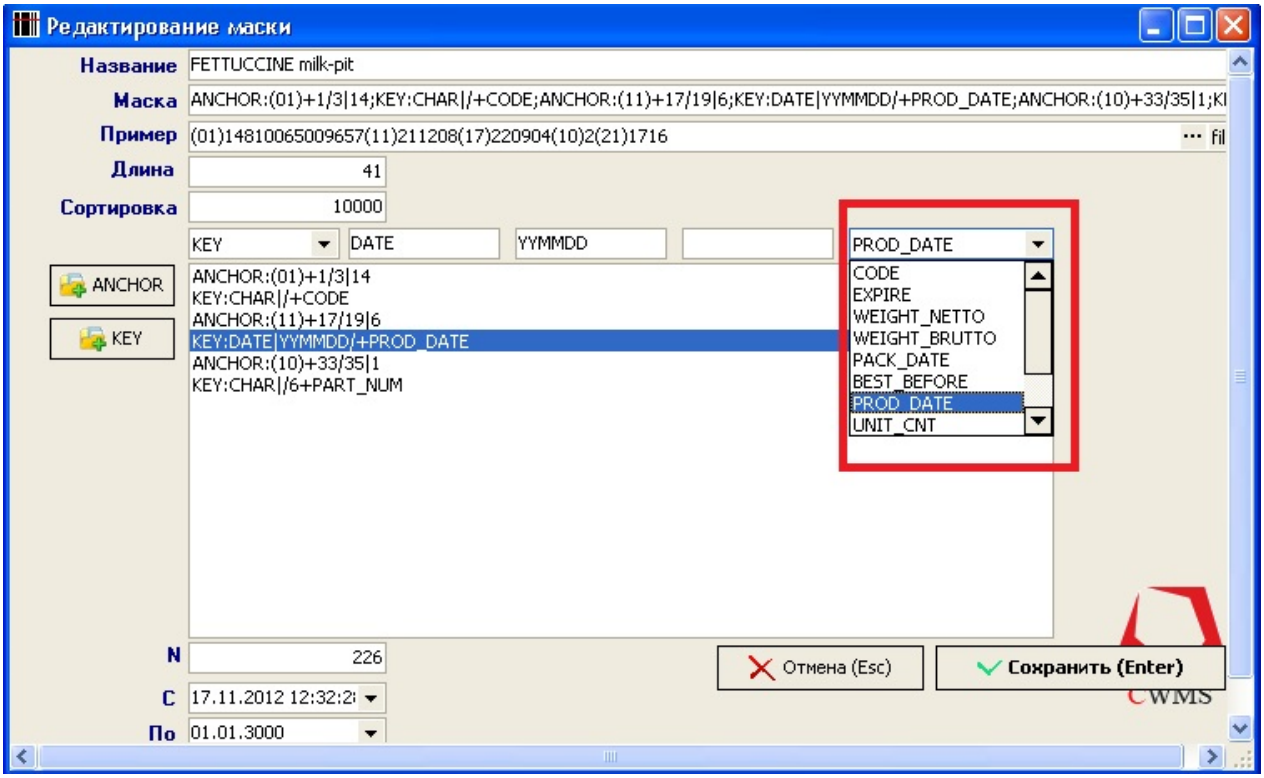

В данном примере клиенту необходимо было при скане ШК передавать код номенклатуры, дату производства и партию.

ANCHOR:(01)+1/3|14 - якорь (01) считывается с первого символа, состав считывается с третьего символа, длина состава 14 символов
KEY:CHAR|/+CODE - передается код номенклатуры.
ANCHOR:(11)+17/19|6 - якорь (11) считывается с семнадцатого символа, состав считывается с девятнадцатого символа, длина состава 6 символов
KEY:DATE|YYMMDD/+PROD_DATE - передается дата производства в формате YYMMDD
ANCHOR:(10)+33/35|1 - якорь (10) считывается с тридцать третьего символа, состав считывается с тридцать пятого символа, длина состава 1 символ
KEY:CHAR|/6+PART_NUM - передается серийный номер(партия).

По итогу заполнения всех параметров маски ШК жмем сохранить.
Чтобы проверить работоспособность маски вставляем пример в поле тест и жмем на соответствующую кнопку, в случае корректного создания маски получаем такой результат:

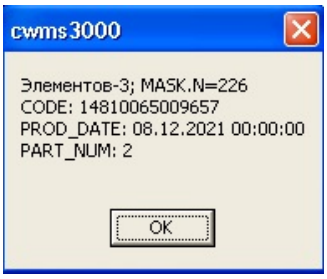

По мере добавление видов ШК, инструкция может дополняться.

Файлы

7.jpg	94,8 КБ	16.02.2022	Межуев Антон
8.jpg	98,3 КБ	16.02.2022	Межуев Антон
1.jpg	81,6 КБ	16.02.2022	Межуев Антон
2.jpg	81,7 КБ	16.02.2022	Межуев Антон
3.jpg	89 КБ	16.02.2022	Межуев Антон
4.jpg	82,3 КБ	16.02.2022	Межуев Антон
5.jpg	82 КБ	16.02.2022	Межуев Антон
6.jpg	95,8 КБ	16.02.2022	Межуев Антон
0.jpg	340 КБ	16.02.2022	Межуев Антон

9.jpg	14,5 КБ	16.02.2022	Межуев Антон